PATRICIA MEIER-VEIT

HEIGHT 173 BUST 92 WAIST 62 HIPS 92 SHOES 40 DRESS 36 HAIR BLONDE EYES BLUE

NO TOYS

PATRICIA MEIER-VEIT

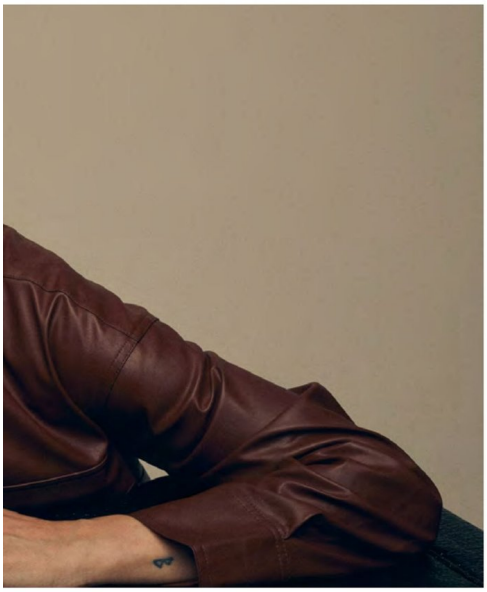

Turtleneck: **Joseph** @josephfashion, Faux Leather Dress: **Designers Remix** @designersremix

(Souhra světel a stínů

Jdou-li šediny přirozeně ruku v ruce s věkem, pak se změny projeví i v líčení. Prioritou je kvalitní péče o pleť – to, že se vyrojí šedivé vlasy, ještě neznamená, že byste se o sebe měla přestat starat. Zvláště důležitá postupně mizí tlumivost, kterou je třeba přidat. Make-up by na pleti neměl příliš vadit a měl by pomoct od neduhů a popřípadě skrýt. Je zmiňovaná vizážistka Renata Zajícová. Zdůrazňuje však zdravzdůr, že svůj obličej by neměla zvenku tlačit matně se suchým finišem. Rtěnka by neměla být příliš tmavé, a pokud je třeba, tak na oči, velké, tvrdé, záleží nanejvýš doplňuje tužkou, vrásky. Jaká rtěnka je třeba? Jsou dvě možnosti: buď tmavá, nebo zvýrazňující rtěnka. Jaké jsou nejhorší chyby?

KRASA

Šediny a jiné peripetie

Přejít na zcela šedivou hřívu chce trpělivost. Prameny je totiž třeba nechat několik centimetrů odrůst (čím více, tím lépe) a následně požádat svého kadeřníka, aby zbývající barvu co nejlépe propojil. Šedivé vlasy mají navíc tendenci lehce žloutnout, proto na ně skvěle fungují tzv. silver šampony, které se používají jen při cca každém třetím mytí. Marty Tyl osobně doporučuje: Silver Blond Shampoo od SP Wella Professionals, dále pak skvělou hydratační masku Hydre od Sebastian Professional a pro tepelný styling žehlení, kulmování ochranný dvousložkový sprej Trilliant od Sebastian Professional, protože se po něm vlasy doslova třpytí a jsou perfektně chráněné.

Kožešinový kabát: **Ivana Mentlova**

© 2025 SCHWANENMARKT 12 40213 DÜSSELDORF T 0211 32 21 00 F 0211 32 21 11 INFO@NOTOYS.DE

PATRICIA MEIER-VEIT

© 2025 SCHWANENMARKT 12 40213 DÜSSELDORF T 0211 32 21 00 F 0211 32 21 11 INFO@NOTOYS.DE

PATRICIA MEIER-VEIT

© 2025 SCHWANENMARKT 12 40213 DÜSSELDORF T 0211 32 21 00 F 0211 32 21 11 INFO@NOTOYS.DE

PATRICIA MEIER-VEIT

Patricia
M MISSONI
Hosenanzug, Fr. 799.–
HERMÈS/REAWAKE
Gürtel, Fr. 780.–
SWAROVSKI/CHRIST
Uhr, Fr. 499.–
MICHAEL KORS/CHRIST
Creolen, Fr. 249.–

Home & Living
PROFLAX
Kissen, Fr. 39.90
STAR HOME
Plaid, Fr. 279.90

Wonderful Christmas Time

Fotograf: Markus Jans
Assistent Fotograf: Mihály Demeczky • Assistent Licht: Chris Daeppen
Styling Fashion: Patrick Häusermann • Assistentin Styling Fashion: Aleksandra Wisniewska
Styling Interior: Alexander Wegner • Assitentin Styling Interior: Mariana Munoz
Hair/Make-up: Daniela Koller/Style Council Hair/Make-up: Tilia Novotny/Style Council
Producer: Tina Aich Production • Location: The Alpina Gstaad

© 2025 SCHWANENMARKT 12 40213 DÜSSELDORF T 0211 32 21 00 F 0211 32 21 11 INFO@NOTOYS.DE

PATRICIA MEIER-VEIT

© 2025 SCHWANENMARKT 12 40213 DÜSSELDORF T 0211 32 21 00 F 0211 32 21 11 INFO@NOTOYS.DE

PATRICIA MEIER-VEIT

Coat: **Barbour x Alexa Chung** @alexachung @barbour

63 FASHION

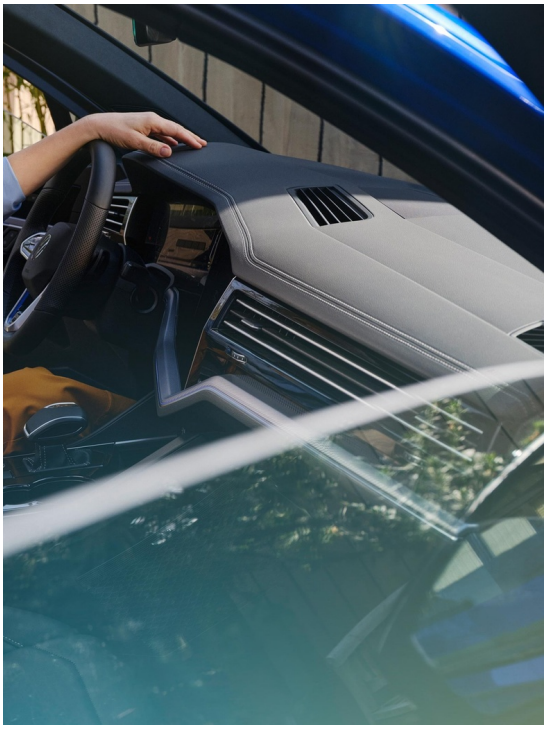

© 2025 SCHWANENMARKT 12 40213 DÜSSELDORF T 0211 32 21 00 F 0211 32 21 11 INFO@NOTOYS.DE

PATRICIA MEIER-VEIT

KRASA

Magie stylových detailů

Sšít se s šedivějícími vlasy znamená velkou změnu. Přistupu i stylu. Přijmané šediny, a tím teď máme na mysli z větší části prošedivělou hlavu, přidají vizuálně klidně i deset let věku. Záleží tedy na osobnosti každé nositelky, jak dokáže tělo realně čelit a žít s ní. Kadeřnice Martina Cowboy k tomu říká: „Detaily, jakými jsou rudá rtěnka, nehty, zajímavý tvar brýlí nebo stylové oblečení, dokážou od šedin brazurně odvést pozornost." Podle jejich zkušenosti však ani tak není prošedivělá hříva pro každého. Někomu stříbrné prameny absolutně nesednou, a tak nezbývá než dál barvit, někdo v nich naopak umí být zatraceně cool.

Kalhotový kostým, košile a kravata, vše **Sportmax**

KRASA

Zůstat, nebo nechat zmizet?

Blondýnky to s šedivějícími prameny mají proti brunetám o poznání jednodušší. Stačí štětci promelírovat nebo lehce přetónovat a stříbrná místa přestanou „svítit". Tmavovlásky však čeká větší martyrium: „Ne každá brunetka chce nebo může zesvětlit svou barvu. Pokud jde o prvních pár šedin, ty dokáže šikovný kadeřník přebarvit, aniž musí zasahovat do celé hřívy," tvrdí spoluzakladatel salonu New You, kadeřník Marty Tyl, který jako SOS řešení vidí krycí spreje či pudry, jež se aplikují na odrosty v obdobích mezi dobarvením. Jakmile však podíl stříbrných vlasů převládne, je třeba se rozhodnout, jestli budete ochotni docházet každé cca tři až čtyři týdny na ztmavení odrostů, jestli začnete kadeře pozvolna zesvětlovat, anebo přejdete na komplet šedivou.

Košile, **Nehera**; vesta, **Louis Vuitton**; náramek, **Celine**

Vpravo: rolák, **Prada**; náušnice, **Celine**

180 | HARPER'S BAZAAR | Říjen 2022

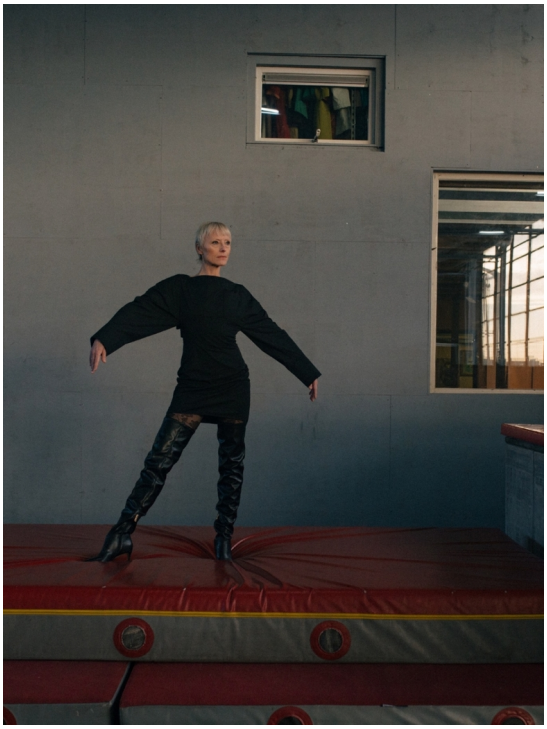

© 2025 SCHWANENMARKT 12 40213 DÜSSELDORF T 0211 32 21 00 F 0211 32 21 11 INFO@NOTOYS.DE

PATRICIA MEIER-VEIT

© 2025 SCHWANENMARKT 12 40213 DÜSSELDORF T 0211 32 21 00 F 0211 32 21 11 INFO@NOTOYS.DE

PATRICIA MEIER-VEIT

© 2025 SCHWANENMARKT 12 40213 DÜSSELDORF T 0211 32 21 00 F 0211 32 21 11 INFO@NOTOYS.DE

PATRICIA MEIER-VEIT

© 2025 SCHWANENMARKT 12 40213 DÜSSELDORF T 0211 32 21 00 F 0211 32 21 11 INFO@NOTOYS.DE

PATRICIA MEIER-VEIT

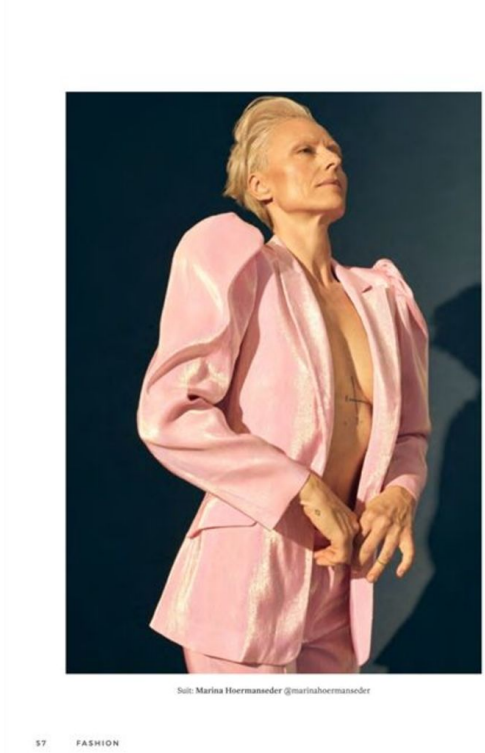

© 2025 SCHWANENMARKT 12 40213 DÜSSELDORF T 0211 32 21 00 F 0211 32 21 11 INFO@NOTOYS.DE

PATRICIA MEIER-VEIT

© 2025 SCHWANENMARKT 12 40213 DÜSSELDORF T 0211 32 21 00 F 0211 32 21 11 INFO@NOTOYS.DE

PATRICIA MEIER-VEIT

© 2025 SCHWANENMARKT 12 40213 DÜSSELDORF T 0211 32 21 00 F 0211 32 21 11 INFO@NOTOYS.DE