

CARMEN CELLI

HEIGHT:184 | BUST:90 | WAIST:70 | HIPS:104 | SHOES:41 | DRESS:36 | HAIR:LIGHT BROWN | EYES:BLUE



NO TOYS

CARMEN CELLI



NO TOYS

CARMEN CELLI

BELLEZA



MIRADAS QUE HABLAN

Basta un delineador intenso y cremoso, como Khôl Hypnôse waterproof, de Lancôme, para crear una mirada de efecto ahumado como la de Carmen Celli. La modelo lleva jersey de Philosophy di Lorenzo Serafini y top y bragas de bikini de Anna Vesturoni, ambos para My Theresa; y anillo de rodio y oro rosa de Pendôpe Cruz para Atelier Swarovski. En la otra página, el rostro fresco y descansado de Carmen Gariano puede sublimarse con el gel iluminador anti-fatiga de ojos Energie de Vie y un toque de máscara Monsieur Big, que alarga y densifica las pestañas, ambos de Lancôme. La modelo lleva jersey de punto de Mango. En la página de sportswear, Michelle Leboef lleva el fondo de maquillaje Teint Idole Ultra Wear, de textura luminosa y acabado natural, de Lancôme; sujetador y body, ambos de Dior; y pendientes de rodio y oro rosa de Pendôpe Cruz para Atelier Swarovski.



METAL ADDICTION
Una de las miradas de la modelo Carmen Celli es el resultado de un trabajo de maquillaje que incluye un delineador de ojos en negro y de luz que aporta las sombras plateadas en los párpados y lagrimal. Aplicadas con un pincel húmedo para más intensidad, el efecto es el de un Prince of Natural Makeup Artist de Guerlain.

Desfile de miradas

Las 'new faces' de las pasarelas nos muestran, de la mano de cuatro 'make-up artists', los 'looks' a los que querrás echar el ojo.

POR BLANCA GONZÁLEZ BELFIO. FOTOS: MARIO SIERRA. REALIZACIÓN: INMACULADA JIMÉNEZ



NO TOYS

CARMEN CELLI



NO TOYS

CARMEN CELLI

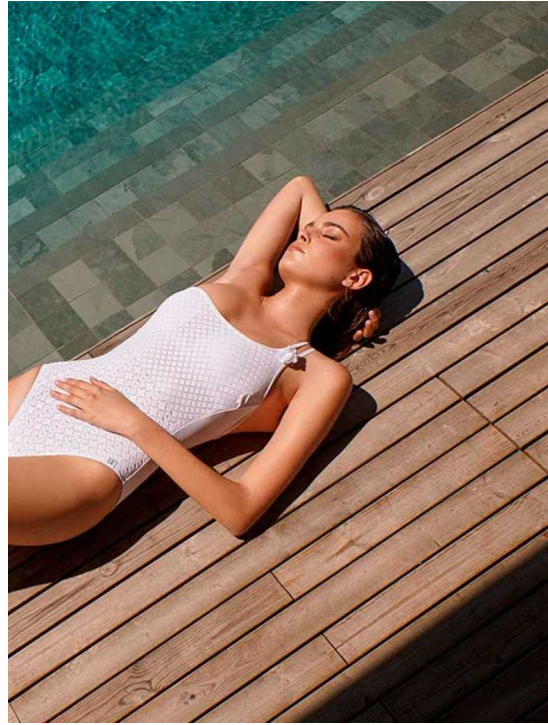

NO TOYS

CARMEN CELLI



NO TOYS

CARMEN CELLI

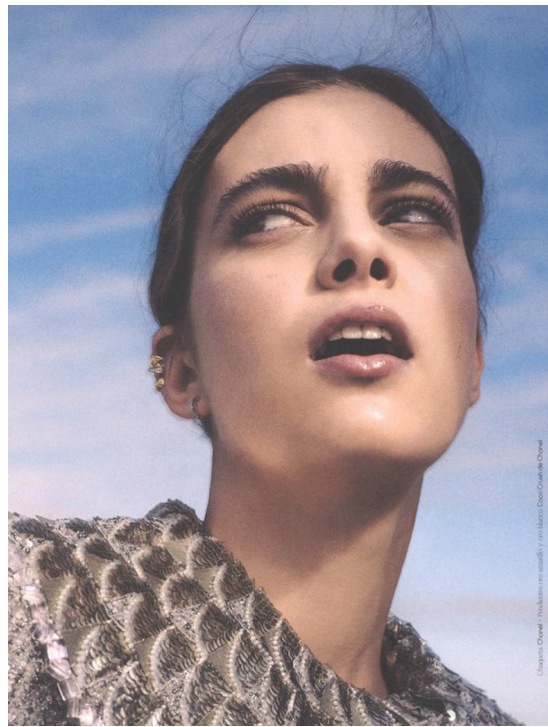

NO TOYS

CARMEN CELLI

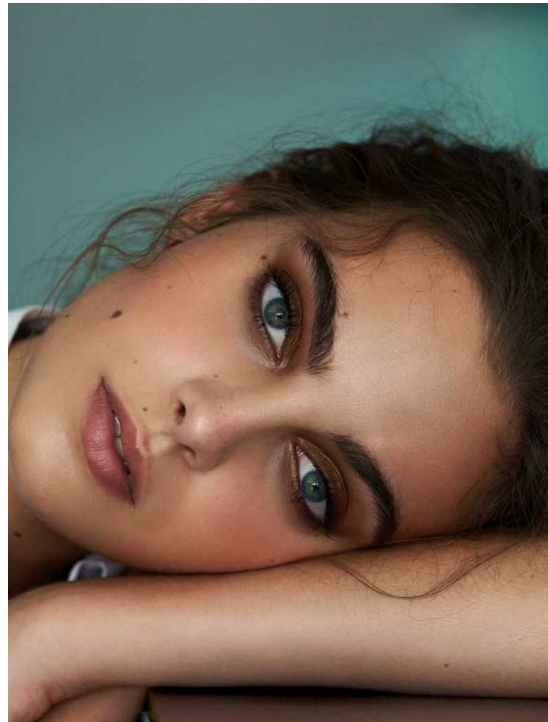

NO TOYS

CARMEN CELLI



NO TOYS